



# L'ECO della Bassa Bresciana

settimanale d'informazione



Anno XXVIII - N. 9 - 7 Marzo 2009 - Aut. Trib. Brescia 19/4/82 N. 21 - 1 copia € 1, copia arretrata € 1,50 - Abb. annuo € 30 - Sped. Abb. Post. D.L. 353/2003 - 45% - Art. 1 comma 1 L. 46/2004 - DCB di BS Ed. "Il Castello" di M. Pasini & C. s.n.c. - 25018 Montichiari (Bs) Via C. Battisti, 88 - Tel. 030 964039 - Dir. Resp. Damiano Baronchelli - Stampa Tipolitografia Ciessegrafica - Montichiari (Bs) - Tel. 030 961300

## La più anziana dei Campagnoli *Il panettiere di Borgosotto*

*Edvige Cuelli e le sue 95 primavere*

**N**onna Edvige, la decana della famiglia Cuelli, è la più anziana della frazione Campagnoli di Montichiari. Nei giorni scorsi ha compiuto 95 anni nella casa che ella stessa ha costruito nei lontani anni Cinquanta. Rimasta vedova di guerra del primo marito Angelo Treccani, dal quale aveva avuto il figlio Aldo, si risposò, dopo il 1945 con Narciso Treccani e nascono altri due figli, Angiolino ed Anna Maria. Vive nella casa, frutto dei sacrifici e dei risparmi del marito Narciso e del figlio Angiolino emigranti in Francia.

La sua vita è sempre stata costellata di avvenimenti che hanno visto nonna Edvige affrontarli con lo spirito di una donna che non si è mai arresa di fronte alle varie vicissitudini. Rimasta vedova a ottant'anni, ha proseguito la sua vita indipendente curando personalmente l'orto, allevando galline con una autosufficienza da far invidia.

Mentre stira guarda la televi-



Nonna Edvige Cuelli, anni 95, mentre stira camicie e pantaloni. (Foto Mor)

sione per avere notizie sul tempo. Poi, abbastanza critica sui fatti di cronaca, la spegne. Vede all'orizzonte del suo giardino passare gli aeroplani che recano disturbo di notte, ma ormai si è rassegnata anche a questa situazione.

E' stato piacevole discorrere con lei mentre stirava i pantaloni del figlio, lucida di mente, attiva e determinata a guardare serena al

suo futuro, con nel cuore la recente immagine dell'amica vicina di casa che è morta anzitempo i giorni scorsi all'età di soli 61 anni.

La sua esile struttura fisica nasconde una grande forza d'animo, e dopo la piacevole conversazione ci siamo lasciati con la promessa di rivederci al prossimo compleanno, e così via...

Daniilo Mor

*In ricordo di Bruno Podavini*

**C**aro papà, il sei di marzo sono cinque anni che manchi fisicamente, hai lasciato un vuoto incolmabile nella nostra vita ma sappiamo che tu sei sempre vicino a noi.

Sei con noi in ogni nostro passo, ogni momento, anche perché so che tu non puoi fare a meno di vegliare sui tuoi piccoli. Anche se cresciuti siamo sempre i tuoi bambini e la tua cara moglie, con la quale avete creato una vita meravigliosa e una famiglia altrettanto bella.

Le persone che ti hanno conosciuto non ti dimenticano facilmente, ricordano il "gigante buono" sempre in canottiera e pantaloncini corti anche in pieno inverno, sempre disponibile con tutti: una persona unica, meravigliosa che tutti sognerebbero di avere vicino. Noi quella fortuna l'abbiamo avuta, veramente importante, ed è per questo che il Signore ti ha chiamato a lui. Pa-

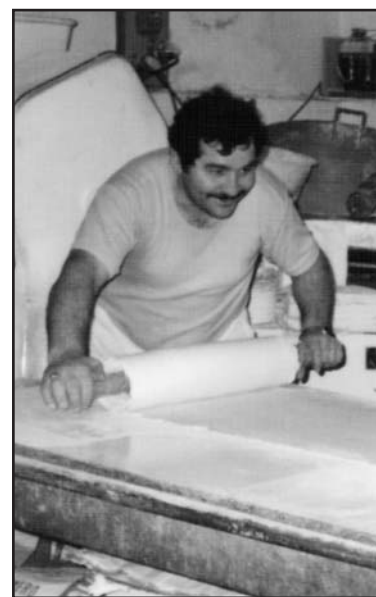

Bruno Podavini.

pà, ci manchi tanto, mi piacerebbe poterti stringere ancora, ma non si può, ma so che sei qui, in ogni piccola cosa in ogni piccolo gesto tu ci sei, sei nel mio cuore, non puoi uscire.

Ti voglio tanto bene Papà, e mi manchi immensamente.

### Le ultime di BERTOLDO

## La prima mossa

**I**l 7 giugno si avvicina. Le elezioni amministrative sono ormai alle porte. Eppure sulla scacchiera politica monteclarense tutto sembra immobile. Come se i partiti locali fossero in attesa di un segnale che dia il la al dispiegarsi delle scelte e degli schieramenti. In questa sospensione, anche le ambizioni personali paiono congelate. Probabilmente si aspetta il 26 marzo, quando il congresso nazionale del PDL sancirà la fusione di AN con Forza Italia. Da quel momento, con l'assestamento degli organigrammi, ad ogni livello si andranno incasellando alleanze e candidature.

A Montichiari, però, la prima mossa, quasi obbligata, spetta alla Lega Nord che, dopo due lustri

di governo monocolore (pur con l'appoggio ancillare del centro-destra) non può esimersi dal proporre un proprio candidato-sindaco, con il compito di rappresentare davanti all'elettorato la continuità ed i risultati di 10 anni d'amministrazione.

La Lega, tuttavia, si trova di fronte ad un bivio. Una strada - apparentemente facile - conduce all'alleanza già in prima battuta con il PDL. La vittoria elettorale sarebbe quasi certa, ma la governabilità del paese potrebbe risultare problematica. Lega e PDL, infatti, dovrebbero riconoscersi pari dignità e spartirsi con il bilanciamento consiglieri comunali, assessori ed incarichi vari. Il che, per Montichiari, è quasi una novi-

tà assoluta: dal dopoguerra, salvo una breve parentesi negli anni '70, le amministrazioni comunali sono sempre state monocolore. Questa soluzione, ben vista dai maggiorenti bresciani dei due partiti per le implicazioni che Montichiari riveste in chiave provinciale (aeroporto, TAV, Fiera e discariche), lascerebbe però al PD il monopolio dell'opposizione, senza cuscinetti di riserva in caso di frizioni tra alleati di governo o defezioni individuali.

La seconda strada che si prospetta alla Lega, è una corsa in solitaria, possibilmente riutilizzando lo schema con cui Rosa ha vinto e rivinto le elezioni. Questo schema fa aggio sulla presenza di una forte lista civica (si chiami "Area Civica" o "Popolari per Montichiari") che, pescando nel bacino elettorale del centro-destra, impedisca al PDL di arrivare al ballottaggio con il proprio candidato. A quel punto,

il PDL non avrebbe altra scelta che riappoggiare la Lega, per di più a condizioni minime.

**M**a qui sta il problema: ci sarà ancora un' Area Civica? E se sì, si muoverà in proprio o deciderà altre strategie? Oggettivamente l'Area Civica ha rappresentato un indebolimento trasversale dei partiti che costituivano il Polo della Libertà. Per la Lega, di fatto, non poteva esserci puntello migliore. Se però l'Area Civica non si presentasse, il rischio per Lega e PDL è che, correndo separati, si ritrovino uno contro l'altro al ballottaggio. Allora il solco tra i due partiti diventerebbe un fossato, con l'aggravante che, per vincere, i contendenti dovrebbero far ricorso sottobanco ai voti del PD, trasformandolo in ago della bilancia.

Se la Lega corre da sola, ha dunque bisogno che l'Area Civica si presenti in proprio e che sia sufficientemente forte, oppure de-

ve promuovere una lista di dissidenti che si stacchino dal PDL per frammentare ed indebolire il campo del centro-destra.

C'è, a dire il vero, anche una terza possibilità e cioè che Lega e PDL firmino un patto di non-belligeranza preventivo, con spartizioni preconfezionate, garantito dai referenti provinciali, per conquistare, oltre alla maggioranza, anche una fetta di minoranza. Ma chi accetterebbe di fare la minoranza di governo? Ancora il PDL? Sarebbe un suicidio, considerati i poteri di cui oggi dispone un sindaco.

Ad ogni modo, nel loro schematico, queste considerazioni non tengono conto di un fattore decisivo in qualsiasi elezione municipale: la personalità dei candidati e la loro presa sugli elettori. Chi azzecca il candidato-sindaco può vincere anche partendo da posizioni che sulla carta sono date perdenti.

Bertoldo

**LA MARGHERITA**  
NUOVA GESTIONE

PIZZERIA - RISTORANTE  
BANCHETTI - MATRIMONI  
SERVIZIO "CATERING"

CHIUSO IL LUNEDÌ E MARTEDÌ SERA  
Tel. 348 9115151  
Montichiari - Via S. Margherita, 6

*ristorante*  
**Maria**  
di Scaroni Claudio

Mezzogiorno  
APERTO TUTTI I GIORNI

CENA SU PRENOTAZIONE  
Lunedì e venerdì per tutti

Via S. Martino della Battaglia, 107  
Montichiari - Tel. 030.961643

**LEONARDI**  
A. & D.  
OTTICA

Viale Europa, 11  
MONTICHIARI

Tel. 030.9650229  
ott\_leonardiad@virgilio.it

*Mauri*  
di Sola Domenica

Orologeria Oreficeria  
Gioielleria

COMPRO ORO USATO  
PAGAMENTO IN CONTANTI

LABORATORIO IN PROPRIO  
PER RIPARAZIONI

Montichiari - Via M. Libertà, 11  
Tel. 030 962480

**MARMI**  
**FALUBBA**

di Ferrario Alan

ARTE FUNERARIA  
MARMI PER EDILIZIA  
RESTAURO MARMI  
ANTICHI

Tel. 030 9650127  
Via S. Martino della Battaglia, 9  
MONTICHIARI

## Chi comanda a casa nostra?

Si susseguono notizie su alleanze, rotture e candidature per le prossime elezioni amministrative. Sulle concomitanti elezioni europee, sembra quasi essere caduto il silenzio. Gravissimo errore. E provincialismo culturale.

Accadono fatti che ci riguardano più di quanto si pensi. Per la presidenza della Provincia, di Brescia, la candidatura di Viviana Beccalossi, AN, è stata affondata da Lega ed FI.

A Desenzano, la Lega esce dalla maggioranza consiliare. Sbattendo la porta. Promettendo dura opposizione. A Ghedi, sempre sorretta dalla segreteria provinciale, annuncia che correrà da sola, alle prossime comunali.

Smentendo le previsioni che davano già conclusa l'alleanza col PdL. Semplice, il calcolo elettorale: al primo turno, i più votati saranno la Lega ed il centro-sinistra.

Al ballottaggio il PdL (FI+AN), di buona o cattiva voglia, dovrà sostenerla.

**Il segretario provinciale leghista, Stefano Borghesi, per la Provincia annuncia un prossimo candidato il cui nome «verrà rivelato dopo il tavolo regionale che servirà per prendere le decisioni definitive».**

**In FI, il coordinatore regionale Guido Podestà, fedelissimo di Berlusconi, nel convegno tenutosi a Rezzato il 16 novembre 2008, annunciò che il partito non aveva tentennamenti nell'indicare, alla presidenza della Provincia, la candidatura dell'on. Giuseppe Romele. Chi ci rimetterà la faccia?! A Montichiari, il sindaco Rosa, anche in vista della sua successione, preme per un'alleanza PdL-Lega.**

Non si capisce perché, allora, la Lega abbia bocciato, col bilancio preventivo 2009, gli emendamenti, a spesa minima, presentati dal PdL.

Accettandoli, avrebbe dato un messaggio distensivo e, furbescamente, evidenziato lo scarso spessore politico di chi si limita a richieste spicciole.

FI Montichiari ha rinnovato la dirigenza con il preciso intento di non essere più sottomessa alla Lega. La Mente Pensante, da Brescia, dopo aver sostenuto le precedenti, ed opposte scelte politiche, scarica i perdenti e sposa il nuovo. Poi, per la serie «abbiamo scherzato», si rimangia tutto: «...dovete comunque sostenere la Lega». Va bene che in politica accade tutto; ed il contrario di tutto. A che cosa pensa la Mente Pensante?

Forse pensa che non pensiamo che pensi alle sue.. elezioni regionali. Nel 2010!

Dice un vecchio proverbio: «Se affidi i tuoi interessi ad un altro, quello farà i tuoi interessi secondo i suoi interessi». Può darsi che tra poco - visti i continui cambi di scenari troveremo a svolgere altre riflessioni.

Nel frattempo, senza eccedere troppo in ottimismo, può accadere che qualche Mente Pensante pensi... a correggere i suoi errori.

Dino Ferronato

## La sede degli Alpini

Inaugurazione 18 - 19 Aprile

È in fase di ultimazione la nuova sede degli Alpini di Montichiari, Gruppo Tenente Portesi.

La nuova "casa" si trova nella zona degli istituti scolastici e del tennis, con l'entrata principale dal vicolo che si trova all'incrocio fra via Pellegrino e via Roma.

Ultimi ritocchi per sistemare il piazzale esterno ed altre piccole opere per preparare, per i primi di aprile, il trasloco dalla sede attuale in via F. Ca-

vallotti, che per diversi lustri è stata il punto di riferimento del Gruppo per le innumerevoli iniziative proposte sul territorio.

E' in fase di definizione anche il programma dei due giorni che vedrà coinvolti autorità nazionali e provinciali dell'Associazione e numerosi gruppo alpini. Si ricorda che l'opera è stata realizzata su terreno di proprietà comunale e con il contributo dell'Amministrazione pubblica.



La nuova sede degli Alpini.

(Foto Mor)

## Premio Monici

A Montichiari lo studente 18enne Simone Zanchi si è aggiudicato la quinta edizione del Premio Linguistico "Irene Monici", finalizzato "al riconoscimento e alla valorizzazione dell'eccellenza nell'area della lingua inglese" e dedicato alla memoria della docente di inglese dell'Istituto statale "Don Milani", scomparsa il 30 dicembre 2003 alle isole Maldive nel corso di una immersione subacquea a soli 46 anni.

Patrocinato dal marito ing. Fabrizio Bocci, il concorso ha visto la partecipazione degli alunni dell'ultimo anno dei corsi di studi della scuola di via Marconi, che hanno sviluppato testi argomentativi su tematiche di attualità. I lavori sono poi stati valutati da una commissione presieduta dalla prof.ssa Ermanna Boni e formata dai docenti di inglese.

Nel corso di una cerimonia commemorativa alla presenza

del marito della professoressa Monici e del dirigente scolastico prof. Mario Fraccaro, la coordinatrice del dipartimento di lingue straniere del "Don Milani", Ermanna Boni, ha conferito a Zanchi (che frequenta la V A Liceo scientifico) un assegno di 250 euro, mentre alla seconda classificata, Giulia Freddi (della V A Liceo sociopsicopedagogico) ne ha consegnati 150 e alla terza, Veronica Giglio (V A ITC programmatori), 100.

Flavio Marcolini

## www.ecodellabassa.it

È la novità del 2009! Dal primo gennaio infatti è disponibile in rete all'indirizzo [www.ecodellabassa.it](http://www.ecodellabassa.it) il nostro sito istituzionale. Sul sito si trovano già tutti i numeri del 2008, e l'aggiornamento periodico del 2009, così come avrete la possibilità di scrivere on line e dialogare con la redazione del nostro settimanale.

Verranno presi in considera-

zione suggerimenti, proposte e osservazioni che potranno essere inviati utilizzando il servizio "contatto".

Un nuovo impegno organizzativo ed economico che mettiamo a disposizione per tutti coloro che ci seguono, creando così anche un archivio storico che potrà essere testimonianza della vita della nostra comunità.

red

### LA DELIBERA DELLA SETTIMANA

(dal sito [www.comune.montichiari.it](http://www.comune.montichiari.it))

#### Delibera n. 6 del 13/1/2009

La Giunta Municipale ha approvato la seconda perizia suppletiva sui lavori di copertura del velodromo. Le nuove maggiori spese ammontano a 471.129 euro. Il termine dei lavori è stato prorogato al 4.3.2009.

Macelleria • Gastronomia  
Salumi • Formaggi  
Frutta • Verdura • Pane



Carni Certificate Chianine



Via Tre Innocenti, 24/A - 25010 Montichiari (BS)  
Tel. 030 9650417 - Fax 030 9652551



metti la tecnica in campo



MACCHINE AGRICOLE  
via E. Montale, 35  
25018 Montichiari (BS)  
Tel. 030 9960215 Fax 030 9961299  
[www.moreni.it](http://www.moreni.it) e-mail: [moreni@moreni.it](mailto:moreni@moreni.it)



**L'Eco per la campagna elettorale.** In considerazione della imminente campagna elettorale, il nostro settimanale offre ospitalità a quanti - gruppi politici o singoli cittadini - ritengono di avvalersene. La responsabilità dei testi (lettere, articoli, messaggi, ecc.) si intende assunta dai firmatari, e la loro pubblicazione non comporta la condivisione da parte del giornale. Il nostro vuol essere un servizio per un più ampio e aperto confronto democratico, soprattutto in riferimento all'elezione del nuovo sindaco di Montichiari.

## Esercenti infuriati

Da qualche anno le associazioni bresciane dei commercianti sono sul piede di guerra, sentendosi "tradite" dalle promesse fatte dalla Regione per la difesa dei piccoli negozi. Accusa doppia. Poiché, accanto al tradimento, viene denunciata l'assenza della politica nella battaglia per contenere ulteriori insediamenti.

Non vengono risparmiati nemmeno i comuni. Ai quali la Regione ha lasciato ampi poteri decisionali in fatto di insediamenti commerciali. Con buona pace del rispetto ambientale ed i propositi di difesa del piccolo commercio, si "aprono le porte" alla grande distribuzione.

Il motivo è semplice da spiegare; e capire: grandi insediamenti significano cospicue entrate in termini di oneri di urbanizzazione ed indotto. Un toccasana per i bilanci comunali sempre più soggetti a restrizioni per i problemi di bilancio che ricaricano

sulla finanza centrale dello stato. In sostanza, il decentramento della "programmazione commerciale" dal Governo alla periferia, si è tradotto in una serie di leggi-colabrodo regionali e delibere comunali dove hanno prevalso furberie varie che hanno consentito di costruire ovunque e comunque.

Sotto tiro è particolarmente la Regione Lombardia dove, già nel 2004, l'allora assessore al commercio Franco Nicoli Cristiani s'era impegnato ad una crescita zero dei centri commerciali, riservando, nel bresciano, una quota del 30% per i prodotti bresciani.

Buone notizie, insomma, in vista del Federalismo! Altre perle, come il 55% della grande distribuzione in mani straniere. La francese Auchan controlla quote elevate dei marchi Italmark, Lombardini, Pam e Bennet. Continente, Gs, Di, fanno capo alla tedesca Carrefour.

La presenza bresciana è circa il 26%. Visti i gruppi in gioco, facile capirne la potenza finanziaria e la forza lobbistica esercitata sulla politica.

Qualche altra curiosità bresciana: nel 1971 i supermercati erano 19 e nel 2005 sono divenuti 191; gli ipermercati da 0, nel 1971, sono divenuti 3 nel 1981, 8 nel 1991 e 28 nel 2005; i Discount erano 0 nel 1971, 0 nel 1981, 1 nel 1991, 65 nel 1998 e 67 nel 2005.

Per ogni bresciano ci sono 2,2 mq di negozio. I veri privilegiati sono quelli di Roncadelle che hanno 9,5 mq ciascuno! In altre nazioni europee, come Spagna, Germania, Gran Bretagna e Francia è già in atto una controtendenza che vuol rivalutare i centri storici, la loro cultura, il loro tessuto sociale.

L'Italia è sempre in ritardo. E Montichiari non è diversa dal resto d'Italia.

**DIEFFE**

## Riflessioni sull'assemblea AVIS

Domenica scorsa si è svolta l'annuale assemblea Avis della nostra sezione. Lascio a chi di dovere il resoconto tecnico e commenti più competenti.

Io desidero innanzi tutto fare una considerazione, condivisa anche da altri avisini presenti in sala: la rinuncia della candidatura da parte del Presidente e dei consiglieri più veterani lascia perplessi. Un avvicendamento simultaneo tanto significativo rischia di compromettere una buona continuità nella complessa gestione della sezione numerosa ed impegnativa quale è la nostra, anche se i responsabili uscenti hanno garantito disponibilità ad affiancare, se necessario, i nuovi eletti. Per contro una bella notizia: nel 2008 si sono iscritti circa 100 nuovi donatori, per lo più giovani.

Come hanno ripetuto i medi-

ci presenti, Dott. Ciampa, Prof. Callegari e Prof. Zorzi, il sangue è l'unico "farmaco salvavita" tuttora non riproducibile in laboratorio, e purtroppo le donazioni non sono ancora pari alla richiesta. A fronte di una percentuale di avisini esclusi nel 2008 per raggiunti limiti di età o per patologie varie (per alcune delle quali basterebbe avvisare tempestivamente l'avisino per permettergli di curarsi in tempo utile), è perciò un dato rassicurante poter contare su un buon ricambio.

L'entrata in Avis a Montichiari di molti giovani è da lodare e divulgare come buon esempio, prima di tutto per l'atto principale del donare il sangue, ma anche perché l'Avis promuove attività sportive interessanti proprio per i giovani. A maggior ragione in questo periodo, in cui ogni giorno tutti i TG riportano notizie di atti di

bullismo, stupri, crimini di violenza inaudita compiuta da ragazzi che sembrano aver perso il rispetto per la vita e dimenticato i valori fondamentali, segnalare forme di volontariato così vitale come l'Avis e sport collaterali puliti può essere contagioso e salutare in tutti i sensi. Constatate che per fortuna ci sono molti ragazzi seri, altruisti, sensibili, è una ventata di ottimismo ed è sempre molto positivo sottolinearlo, perché troppo spesso il bene non fa "notizia" e rimane nell'ombra.

Molto sintetico, ma eloquente l'intervento del dott. Antonio Rodella fratello del compianto Presidente Francesco, che ha interpretato come ringraziamento a chi ha dato e invito a chi può ancora dare: "L'amore di mio fratello non aveva confini né misura".

**Olfi Ornella**

### ENERGIE ALTERNATIVE

- FOTOVOLTAICO
- GEOTERMICO
- PANNELLI SOLARI

STUFE - CALDAIE  
IDROCAMINI  
Pellet - Mais - Legna ecc.

**FOX IL FREE s.r.l.**  
Via F. Cavallotti, 25 - Montichiari  
Tel. 030.9962691 - Cell. 340.3368168

### MACELLERIA MORATTI

Carni scelte  
di **PRIMA QUALITÀ**  
**BOVINE-EQUINE**  
**SUINE e POLLAME**  
Servizio dettaglio  
ed ingrosso  
**MACELLAZIONE PROPRIA**

**MONTICHIARI (BS)**  
Via F. Cavallotti, 50  
Tel. 030.962044

### Antica Osteria del Gambero

Cucina tipica bresciana  
Piatti consigliati dallo chef  
• tortelli di zucca  
• casoncelli alla bresciana  
• carne alla griglia

Angolo Piazza Treccani  
Montichiari - Tel. 030.961116  
Chiuso il mercoledì

### Briciole di Bontà

di Don Luigi Lussignoli

## GLI OCCHI DELLA FEDE

**Concedimi, Signore,**  
gli occhi dell'amore  
che vedono più lontano  
e più in profondità;

che sanno scorgere  
il sorriso  
prima che si accenda  
sul viso altrui;

che riescono a vedere  
le lacrime  
prima che sgorghino  
dal cuore ferito;

che scoprono  
le tracce dell'amato  
anche sul duro selciato  
di pietra.

**Concedimi, Signore,**  
l'intelligenza amante  
che sa cogliere  
i paesaggi dell'anima;

l'acutezza  
che decifra  
i segni minuscoli  
del tuo passaggio;

la memoria  
che non dimentica  
nessun ricordo  
della tua presenza;

l'orecchio  
che non lascia cadere  
nessuna tua parola  
pronunciata per me;

**Concedimi, Signore,**  
di non trascurare  
nessuna opportunità  
per incontrarti;

di coltivare la speranza  
che tu possa  
sempre e ancora  
sorprendermi;

di correre con ali  
di perenne giovinezza  
verso Te,  
sorgente di vita;

verso il sepolcro  
in cui si voleva  
sigillare per sempre  
la tua storia.

**Concedimi, Signore,**  
gli occhi e il cuore  
del discepolo Giovanni  
che tu amavi

per vedere e credere  
che sono generato  
in Te soltanto,  
unica speranza;

lo slancio di Maria,  
la Maddalena,  
per gridare a Te:  
"Maestro mio"

e per dire ai fratelli  
il grande annuncio:  
"Ho visto il Signore:  
È veramente risorto".

## Cinema Teatro Gloria CINEFORUM MARZO 2009

### La famiglia Scoppia. Aiutooo!!!

GIOVEDÌ SERA ORE 21.00 12/3 - FAMILY GAME  
TUTTI FILMS CON 19/3 - MADRI  
"MICROCINEMA"  
introduce il dott. Mauro Toninelli 26/3 - COUS COUS

### LIRICA

17 marzo, ore 19.45 - Euro 7,00

**LA TRAVIATA** di G. Verdi

Dal Teatro dell'Opéra, Liegi

Live in alta definizione!

IMPIANTI  
ELETTRICI  
CIVILI  
E INDUSTRIALI  
AUTOMAZIONE  
CANCELLI  
IMPIANTI  
ANTENNE TV  
IMPIANTI  
ALLARMI

**Soldi**  
snc

Via E. Fermi, 20 - 25013 Carpenedolo (Bs)  
Tel. 030 969282 - Fax 030 9983215  
P. IVA e Cod. Fisc. 01924070988  
info@soldimpianti.it - www.soldimpianti.it

**esoteric car**  
quality sound

Pioneer

ALPINE

vodafone

VASKA

Via O. Romero, 3/A - 25018 MONTICHIARI (BS)  
Tel./Fax 030.9961821 - www.esoteric-car.it - esoteric@esoteric-car.it

**ONORANZE FUNEBRI**

**Dino Coffani**

MONTICHIARI - CALCINATO

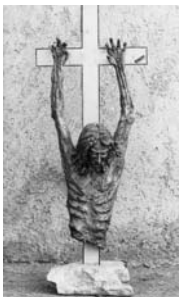

**Diurno e notturno**  
**Tel. 030 961797**  
**disbrigo pratiche**  
**gratuito**  
**servizio completo**  
**in tutte le**  
**città e province**



*In memoria*



**Dino Rozzini**  
 n. 09-10-1923 m. 28-02-2009



**Lucia Dallamano ved. Tononi**  
 3° anniversario

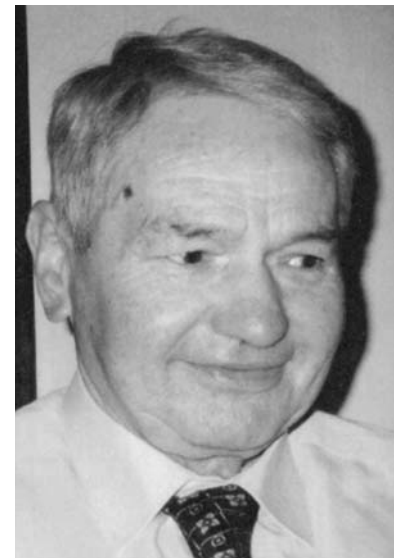

**Giuseppe Sigurtà (Getra)**  
 8° anniversario



**Cesare Ciotoli**  
 4° anniversario



**Anna Zaccagni**  
 10° anniversario



**Giovanni Treccani**  
 2° anniversario

*At Garden shop*  
**pasini**

*di Andrea Pasini*



**8 Marzo**  
**Festa della Donna**  
*Dille "Ti amo" con un fiore*  
*Arriva la Primavera.*  
*Colora il tuo giardino*  
*con i bellissimi fiori*  
*del Garden Shop Pasini.*  
*Tulipani, giacinti,*  
*primule, viole del pensiero,*  
*ranuncoli...*

al **GARDEN SHOP PASINI** di Andrea Pasini  
 Via Mantova, 210 - Montichiari  
 tel. 030.964032 - fax 030.9962509

**www.bccgarda.it**

**DIFFERENTE DA TUTTE,  
 GIUSTA PER TE.**



A volte manca solo un tassello  
 alla realizzazione di un'impresa, di un progetto, di un desiderio.  
 Ti serve una banca agile, *differente* dalle altre ma fatta su misura per te.  
**Bcc del Garda si adatta alle tue esigenze, conosce il tuo ambiente, lavora con te.**



Sede Legale e Direzione Generale:  
 25018 Montichiari (BS) - Via Trieste 62 - Tel. 030 9654.1 info@garda.bcc.it

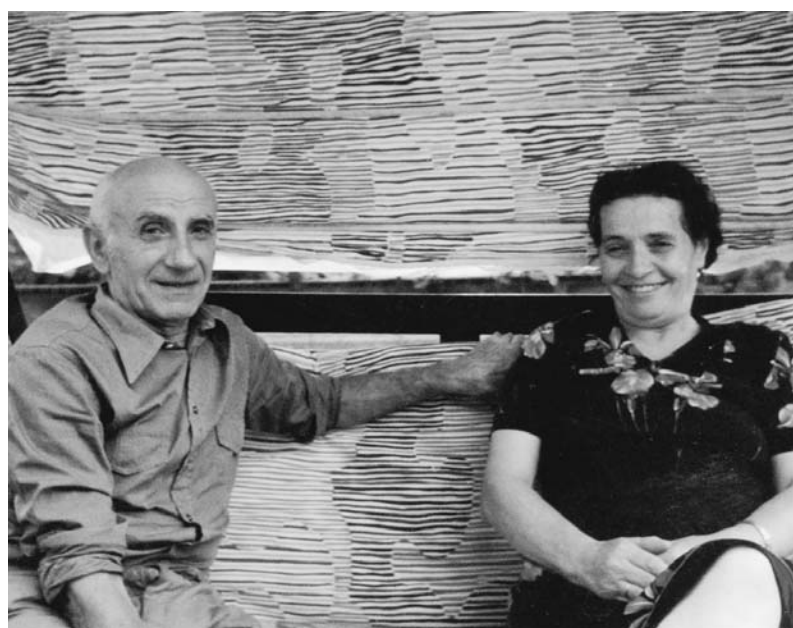

**Ernesto Badilini**  
 28 febbraio, 21° Anniversario

**Angela Bernardelli ved. Badilini**  
 7 marzo, 5° Anniversario



**Gisella Badilini**  
 24 febbraio, 19° Anniversario

— • —  
*Se io mi scorderò di te, Gerusalemme,*  
*la mia mano destra si dimentichi di me,*  
*si attacchi la mia lingua al mio palato*  
*se io di te non mi ricorderò, Gerusalemme.*  
 Salmo 136,5

**PANDA 2 RADDOPPIA**  
**CASTIGLIONE E MONTICHIARI**

**Libero Boschetti invita la clientela**  
**a visitare la nuova sede (ex Monticar)**

**VENDITA AUTOVETTURE NUOVE**  
**FIAT - LANCIA**

**VASTO ASSORTIMENTO AUTOVETTURE**  
**AZIENDALI E A KM ZERO**

**MONTICHIARI - Via Romanino - Tel. 030.9650047**

## Don Antonio Andreassi

**L**eggendario parroco di Sopraponte di Gavardo. Per oltre 60 anni. Era cappellano degli alpini. Affermare ch'egli sia morto, è errato: gli alpini non muoiono. Mai. Semplicemente... vanno avanti.

Nonni materni, e zii, a novembre del 1954, si trasferirono a Caderusso, frazioncina di Gavardo, confinante con Sopraponte. Divennero parrocchiani. Lo conobbi, ero piccolissimo, durante le vacanze estive.

Sopravvissuto alla tragica ritirata di Russia - che l'aveva segnato profondamente - non era solo un prete attivo. Era un vulcano, un fiume in piena.

Inarrestabile, fondeva mirabilmente convinzione, coinvolgimento, entusiasmo.

Motore, anima, coscienza, lievito della comunità. Sempre sorridente, solare, coraggioso. Difficoltà e problemi, per lui, esistevano solo per essere affrontati e risolti: «La Fede che smuove le montagne».

Era di corporatura normale. Apparentemente. In realtà, era un fascio di nervi. Di forza fisica mostruosa. La mano, quando la stringevi, era una morsa. Mani che potevano divenire cazzuola e frattazzo per costruire la colonia montana di Monte Magno. Trascinante lo stile nel celebrare la S.Messa. Letture evangeliche e canto a voce spiegata.

San Remo ne sarebbe stato invidioso.

La predica, breve: due-tre concetti chiave; semplici ed efficaci.

Come un prete amatissimi-



Don Antonio Andreassi.

mo, anni '60, a Montichiari: don Piero Libretti, detto don Pierù; perché non era... mingherlino.

Nonni e zii si trasferirono al Bostone, frazione del comune confinante di Villanuova sul Clisi. Mantenero il legame. Al punto che, don Antonio, celebrò i matrimoni di alcuni cugini.

Lo incontravo raramente. Sempre uguale a sé stesso. Si interessava di tutto e di tutti. Anche di politica: senza invaderla e farsene invadere.

Venne a Montichiari, una quindicina di anni fa, durante un raduno provinciale degli alpini.

Concelebrò la messa alla Pieve. Disse, in chiusura, come cappellano degli alpini: «Siate buoni, siate generosi e sarete felici!». Che significa amare il prossimo come sé stessi.

Immagino, in Paradiso, lo accolgano San Francesco e don Serafino Ronchi: «Ti aspettavamo!». Risposta: «Portate pazienza: avevo moltissimo da fare!».

F.D.

## Educazione alla memoria al "Don Milani"

**L**e classi 2A e 2C Igea dell'Istituto superiore statale "Don Lorenzo Milani" di Montichiari, accompagnate dai professori Aldo Amodeo, Roberto Giuliani, Mario Pesce e Ida Lucia Tonti, hanno visitato il Museo del

Deportato di Carpi e l'ex campo di concentramento fascista di Fossoli. "Ascoltando il monito di Bertolt Brecht - hanno commentato - abbiamo capito che per evitare nuovi e più orribili massacri occorre vedere e non guardare in aria".



Gli studenti del "Don Milani" nel cortile del Museo del deportato di Carpi.

## Pasqua con chi vuoi... ospiti allo Smeraldo

**A**nche per quest'anno la Direzione della Trattoria-Pizzeria LO SMERALDO promuove nella giornata di PASQUA una promozione per stare in compagnia.

Michele e Silvana, vista la numerosa presenza dello scorso anno, propongono una PRANZO PASQUALE a soli 30 euro.

Si inizia con un GRAN BUFFET con una passeggiata gastronomica, quindi si passa ai PRIMI PIATTI con

crepelle ai quattro formaggi, risotto con zucca e taleggio e pennette al salmone.

Con i SECONDI PIATTI saranno serviti: **cosciotto di vitello al forno con patate novelle, fritto misto di scoglio con misticanza fresca.**

Il GRAN BUFFET finale con dolci, frutta, macedonia e gelato.

Acqua, vino e caffè per completare un pranzo da trascorrere in amicizia allo SMERALDO; prenotazioni telefonando allo 030 9658752.

## STUDIO DENTISTICO

Dott. CICALI PALMERINO

Via C. Battisti, 106  
MONTICHIARI

Tel. 030.961626

www.studiodentista.it

- CONSERVATIVA
- IMPLANTOLOGIA
- ORTODONZIA
- PROTESICA fissa e mobile

Aut. San. N. 142 del 30-7-1997

## ARGOMME

Pneumatici di tutte le marche  
Esclusivista "TOYO"

ASSISTENZA  
QUALITÀ  
SERVIZIO

Tel. 030 961629  
Via Brescia, 134 H  
MONTICHIARI

## galerier

COLAZIONI  
PANINI & PIADINE  
APERITIVI - DRINKS  
FRUTTA & FRULLATI

Giornali - Libri  
Musica - Giochi - Arte

Da lunedì a venerdì 17-24  
Sabato - Domenica 8-24  
Martedì chiuso

BORGOSOTTO, VIA GUERZONI 92h

## Atelier Della Casa

Creazioni  
- Tende  
- Tendaggi  
- Coprilletto  
- Complementi d'arredo  
- Tende da sole  
- Veneziane

Via Felice Cavallotti, 46  
25018 - Montichiari - Bs  
Tel / Fax 030 964065

## MAGRI MAURO PESCHERIA

Dettaglio e Ingrosso  
ARRIVI GIORNALIERI

Via A. Mazzoldi  
Tel. 030.9961829

IL VENERDÌ MATTINA  
PRESENTE AL CENTRO FIERA

Associata all'Unione  
Stampa Periodica  
Italiana



**SPECIALITÀ DELLA CASA**  
PASTA FRESCA - LASAGNE  
SALMI - STRACOTTI  
PESCE FRITTO - RANE

PRANZI DI LAVORO

Località Ponte di Mezzane  
Via Carpenedolo, 55

Tel. 030.9697961

Chiuso il lunedì e martedì sera

## LAVANDERIA STEFY

di Stefania Pezzaioli

LAVAGGI  
- ECOLOGICI  
- IGIENIZZANTI  
di tutti i capi  
di abbigliamento

DAL LUNEDÌ AL SABATO  
8,00-12,30 / 15,00-19,00

Piazza Treccani - Montichiari  
Tel. 3475010471



## RUOTE PER TRATTORI BAZZOLI ERNESTO

BAZZOLI ERNESTO & C. s.n.c. - Via Erculiani, 140  
25018 Novagli di Montichiari (BS)  
Tel. 030.964517 - Fax 030.9981748  
www.bazzoli.net



PROFUMERIA  
BIGIOTTERIA  
TABACCHI  
LOTTO

Viale Europa  
Tel. 030.9960765

Via Angelo Mazzoldi 116 Montichiari BS



RIMESSA A NUOVO O SOSTITUZIONE DI PORTE, FINESTRE  
TAPPARELLE, ANTE, SERRATURE; RIPARAZIONE  
RIVERNICIATURA MOBILI; SOSTITUZIONE SEMPLICI VETRI CON  
DOPPI VETRI; INSTALLAZIONE ZANZARIERE, VENEZIANE  
RIFACIMENTO BAGNI, DOCCE; POSA PAVIMENTI LEGNO  
PIASTRELLE; TINTEGGIATURA PARETI, SERRAMENTI; PARETI IN  
CARTONGESSO, LEGNO; MANUTENZIONE CONDOMINI

3318472913  
3200614273

Rodella

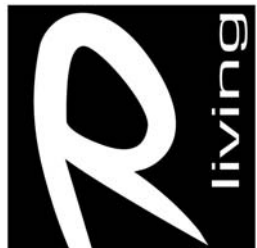

STUDIO E  
PROGETTAZIONE  
D'INTERNI  
ESPOSIZIONE ARREDI  
DELLE MIGLIORI MARCHE

NUOVO NEGOZIO in via Brescia, 120 a Montichiari  
TEL. 030.961293 - FAX 030.9961813

## Ricordi di un passato solidale



Montichiari, anno 1950. Una squadra addetta ai lavori pubblici, in una pausa per la foto ricordo.

**P**ubblichiamo con piacere questa fotografia scattata nell'anno 1950. E' ritratta la forza lavoro composta da molti operai impegnati nella graduale ricostruzione del paese, dopo la grande guerra. Nel caso specifico la squadra, reclutata dall'Amministrazione comunale di Montichiari, era al lavoro per la sistemazione delle fognature comunali nella zona dell'entrata della sacrestia del duomo. Fra gli altri si possono riconoscere Luciano Treccani, Mucchetti, Giulio Bellini, Durogati (detto Mastrili), Pietro Danesi e Albino Medeghini (detto Pia). Lasciamo al lettore questa testimonianza di quei tempi, dove il lavoro e la solidarietà erano il collante per far rivivere il paese.

DM

## Un cuore di mamma

**C**ara Luigia, vorrei dirti un semplice grazie per aver donato a Dio un pezzo del tuo cuore. Padre Rinaldo è da anni alla guida della nostra Parrocchia ed io, come tanti miei amici, condivido con Lui il nostro impegno.

Insieme stiamo imparando a crescere e a credere in quei valori cristiani che tu col tuo amato Jepi gli hai tramandato, col vostro esempio di totale fiducia in Cristo.

La scienza dà un nome a tutto questo DNA, io lo chiamo solamente "cör", una paro-

lina corta come "mama", come "bubà", come "amùr" o come Fede. Parole brevi ma lunghe, come una "vita", come "pont" che unisce il donare per ricevere felicità.

Padre Rinaldo non ti ha portato quei nipoti che tanto volevi "fa balà sö i zonöcc", ma ha affidato alle tue preghiere altri figli, fratelli in Lui nel Signore.

Per questo ti ringrazio e prego Dio perché altre mamme donino a Lui un pezzo del loro cuore.

Con affetto Rico.

## Strade da asfaltare

**C**ontinua la serie di indicazioni di strade che a Montichiari richiedono una urgente asfaltatura. Sono situazioni che si sono aggravate questo inverno, dove neve e gelo hanno causato numerose buche e sollevato diverso asfalto. In questo caso però già da diversi anni veniva segnalata una situazione al limite con buche che creavano spiacevoli inconvenienti alla macchine.

Non è certo bastata una ordinaria manutenzione, ed ora il risultato è sotto gli occhi di tut-

ti. Certamente l'Amministrazione comunale avrà messo in cantiere questa sistemazione,

trattandosi anche del tratto terminale di via Erculiani dei Novagli.



Via Erculiani: ai limiti della praticabilità.

(Foto Mor)

## Famiglia Morelli: messa nel ricordo

**U**n'idea scaturita dai cugini Morelli per ritrovarsi e ricordare con una messa i loro defunti. L'iniziativa ha avuto il consenso dei parenti per ricordare i nonni, gli zii e le zie, i nipoti scomparsi con una messa celebrata a Novagli da don Fabio.

La famiglia Morelli è origi-

naria della frazione più popolosa di Montichiari che vanta numerosi ceppi familiari particolarmente ramificati. I parenti presenti alla cerimonia, con ospiti le suore ed il parroco dei Novagli, si sono ritrovati al Green Park Boschetti per una cena conviviale con la promessa di ritrovarsi in una prossima occasione.



Ricordo di una serata particolare della famiglia Morelli.

(Foto Mor)

### Il Gruppo "AMICI DEL LIBRO" informa

Il prossimo incontro mensile si terrà venerdì 20 marzo, ore 20,45

come al solito presso la sala conferenze di via XXV Aprile, 33 (g.c.).

Il libro concordato per la lettura e la conversazione è

### IL DOLORE PERFETTO

di Ugo Riccarelli, Oscar Mondadori, euro 9,00.

La partecipazione è libera e gradita.

### Loc. "Al Cantoncino" di Montichiari

#### MACELLERIA da Angelo

**BOVINO - SUINO - INSACCATI**

PROFESSIONALITÀ AL TUO SERVIZIO

TEL. 030.961698

#### PASTICCERIA - BAR - STUZZICHERIA "Al Cantoncino"

**VENERDÌ: TRIPPA E PIZZA AL TAGLIO**

SU PRENOTAZIONE I PIATTI SPECIALI DI BERTA

TEL. 338.1537285

**PANDA 2 SRL**

**FIAT**

**Vendita Nuovo & usato**

Via Cavour 109/111  
46043 - CASTIGLIONE DELLE STIVIERE (MN) P.IVA  
Tel. 0376 639901 - Fax 0376 630346 03143390171

### PERSONALE SPECIALIZZATO

OFFICINA FIAT

MULTIMARCHE

## CENTRO REVISIONI

Autorizzazione N. 000048 18-7-2007 C.I. MN/AG6

Pubblico e privato

a cura di Giliolo Badilini

## Angelina

(Racconto di primavera)

Era ormai maggio, e la valletta che scendeva dal cascinale al paese aveva conosciuto il trionfo primaverile dei suoi prati. Il versante a solatio aveva esposto il meglio dei suoi colori: le festose pratoline, le violette pallide e le pervinche azzurro viola, i graziosi campanellini bianchi sbucati dall'ultima neve, le traboccanti rose di natale che avevano protratto la fioritura negli umidi infratti alle soglie del bosco.

Poi era giunto l'oro straripante delle primule: i cespi rigogliosi fuoriuscivano fra i sassi del muro a secco lungo il viotto, crogiolandosi al sole si arrampicavano fra i mosaici violacei dei

crochi a coprire i prati che rinverdivano.

La piccola Angelina scendeva e risaliva ogni giorno il lungo percorso per la scuola, sostando a cogliere mazzetti dei diversi fiori che legava scrupolosamente con un filo d'erba per portarli alla maestra. L'affascinavano i minuti e delicati nontiscordardimè, detti anche *occhi della Madonna*, alla cui devozione, nel mese a Lei dedicato, era dovuto il rosario quotidiano. La mamma era inflessibile in proposito, così che ogni pomeriggio Angelina e le sue sorelle maggiori scendevano nuovamente fino al paese per la funzione nella parrocchiale.

Uscendo dalla fredda penombra della chiesa, la valle aperta accoglieva Angelina in un abbraccio caldo e luminoso che l'avvolgeva e la rincuorava; sentiva sul viso e sulle gambette nude la carezza dolce della sera, ultimo dono del giorno sereno che moriva.

Tutto, in quell'ora magica, appariva incantevole al cuore della bambina, che viveva nella pienezza dei sensi e del suo animo lo spettacolo della natura nel quale si sentiva coinvolta, rapita di meraviglia. Sostava attratta da ogni richiamo: il fiore con la corolla già chiusa per la sera, l'insetto che attraversava il sentiero, due uccellini che svolavano fra i sorbi con impercettibile

battito d'ali, e Angelina immaginava dove si sarebbero rifugiati per la notte.

Assorta in quei suoi stupori, altro non vedeva e sentiva, non la sorella maggiore che aveva intonato con mesta e monotona cantilena la recita di un altro rosario, ed ora la richiama perché rispondesse alle preghiere.

Una sera, ad Angelina, quel rimprovero suonò importuno e ingiustamente aspro: i riccioli



Stupore e meraviglia osservando un fiore.

corvini parvero vibrare di ribellione, le gambette si irrigidirono e dondolando la vestina mossero intorno passi svagati di sfida. Ignorò ostentatamente il secondo stizzito richiamo della sorella, finse di nemmeno udirlo, mentre girata a valle scrutava il vuoto dell'aria intorno fra prati e cielo.

Quella sfida tuttavia la fece triste, e i vivi occhi azzurri sembrarono farsi cupi alle ombre della sera che scendevano. Immaginò la punizione che l'aspettava, già la sentiva ingiusta, senza amore, e sperò nel rifugio che l'avrebbe protetta e consolata.

Si era ormai presso casa. Angelina vide le sorelle ingoiate nel buio della porta; ai vetri di una finestra i bagliori rossi del focolare giocavano disegni informi che non aveva mai notato. Indovinò l'ombra del padre intento alla lucerna, e le parve che la lingua della fiamma alzandosi improvvisa al volto lo accarezzasse facendolo più dolce. Ritardò ancora un poco, incerta; si avvicinò dal retro e ascoltò il silenzio che regnava in casa. Si fece coraggio, varcò la soglia.

Nella penombra non vide, sentì nell'aria un sibilo improvviso e un dolore di brace viva avvolse le gambette, tremanti alla severa voce materna: «Imparerai a rispondere alle preghiere». Poi fu silenzio; le sorelle attendevano la

minestra sedute a tavola a testa china. Il papà Angelo consumò la sua a cucchiari lenti con la scodella in mano sulla panca fuori.

Nel buio spiccava il bianco dei ciliegi al chiaro della luna. Ritto nell'ombra, li osservò a lungo ascoltando la voce del silenzio che saliva dalla valle addormentata. Quindi sparì sul retro e ricomparve senza parole dalla stanza accanto. Posò nel piatto vuoto di Angelina, nell'indicibile tenerezza per la sua prediletta, una grossa fetta di companatico; tenne a lungo le manine abbandonate sul tavolo fra le sue ruvide e calde in una stretta di trasgressiva complicità, sostò sui riccioli con una carezza lie-

ve. Poi scomparve, e quella notte dormì sul fienile.

Sotto le coperte Angelina stava rannicchiata in un felice somnesso pianto: le gambe non bruciavano più, ma a scuola quei segni rossi avrebbero parlato. Nel sonno colse fiori giù per la sua valle, la Madonna sorridente sembrò preferirli alle preghiere.

Come sempre, il suo rifugio era stato il cuore del babbo. Un rifugio certo di bontà silenziosa e di amore che l'avrebbe per sempre protetta e accompagnata.

Giliolo Badilini

DAPS

Dinner & Drink  
Restaurant - Pizza  
Cocktail - MusicVia Mantova, 180 - 25018 Montichiari (BS)  
Fax 030.9658307 - www.dapsdinnerdrink.comPRODOTTI TIPICI CAMPANI  
IL BUFALIN

LE SPECIALITÀ DELLA CAMPANIA

- MOZZARELLE - CACIOCAVALLO
- FRUTTA E VERDURA
- SALUMI NAPOLETANI
- PASTA TIPICA - VINI D.O.C.
- TARALLI - FRESELLE  
PANE A LEGNA

PRODOTTI FRESCHI  
ARRIVI MARTEDÌ E VENERDÌViale Europa, 11D - Montichiari (BS)  
Tel. 030.9650652 - Cell. 339.3054241

La Poesia

a cura di Giliolo Badilini

Le violette

Anche quest'anno andrai per violette  
lungo le prode, nel febbraio acerbo.  
Quelle pallide, sai: che han tanto freddo,  
ma spuntano lo stesso, appena sciolte  
l'ultime nevi; e fra uno scroscio e un raggio  
ti dicono: "Domani è primavera."  
Ogni anno ti confidi al tuo tremante  
cuore: "È finita", e pensi: "Non andrò  
per violette, non andrò mai più  
per violette -ché passò il mio tempo-  
lungo le prode, nel febbraio acerbo."  
Invece (e donde ignori, e da qual bocca)  
una voce ti chiama alla campagna:  
e vai; e i piedi ti diventano ali,  
sì alta è la promessa ch'è nell'aria.  
E per amor dell'esili corolle  
quasi senza fragranza, ma beate  
d'esser le prime, avidamente schiacci  
con gli steli la zolla entro le dita.  
O sempre nuova, o non guarita mai  
dell'inquieto mal di giovinezza,  
a chi dunque darai le tue viole?  
[...]

Ada Negri

(Lodi, 1870 - Milano, 1945)

TRONY

MONTICHIARI

di fronte Centro Fiera

APERTO 1ª domenica del mese

Tel. 030.961108

Treccani  
ceramichePavimenti, rivestimenti, caminetti,  
stufe, idromassaggio, accessori bagnoVia Brescia, 186/G - 25018 Montichiari (BS)  
Tel. 030.964412-030.9650715 - Fax 030.9650715CENTRO DI IGIENE ORALE E PREVENZIONE  
Studio associatoGhiorso Dott. Omar  
Dolci Dott. DiegoVia S. Giovanni, n. 58  
25018 Montichiari (Bs)  
Tel. e Fax 030.96.21.68

Regalati un sorriso!

HELP CASA

Tel. 030 9960849

ZANZARIERE  
TENDE DA SOLE  
SERRATURE - TAPPARELLE  
VENEZIANE - CASSEFORTIPer urgenze telefonare al  
336627734 - 3484900106

Montichiari via Ten. Pastelli, 19 - Tel. 030 9960849

# ● SOTTO CON IL ● SOTTOCOSTO!

Dal 26 febbraio 10 giorni di incredibili offerte sottocosto.  
E TANTE ALTRE IMPERDIBILI OFFERTE FINO AL 15 MARZO 2009.

**449<sup>00</sup>**  
**SOTTOCOSTO**  
DAL 26/02 AL 07/03/09 1500 PEZZI TOT.

IMMAGINI  
IN FULL HD

**LG 32LG5700**  
TV LCD 32"  
Contrasto 50.000:1, tempo di risposta 6ms, tuner digitale terrestre zapper integrato, diffusori invisibili, Clear Voice, USB, Intelligent Sensor regola automaticamente l'immagine alla luminosità dell'ambiente



**399<sup>00</sup>**  
**SOTTOCOSTO**  
DAL 26/02 AL 07/03/09 3000 PEZZI TOT.



4GB RAM



**COMPAQ CQ60-205 EL**  
NOTEBOOK  
Processore AMD Sempron™ SI-42,  
HD 250 GB, 4 GB RAM,  
Scheda Grafica NVIDIA® GeForce® 8200 M fino a 1407 MB di memoria disponibile,  
DVD ±R ±RW SM DL LS, Display 15,6" WXGA BriteView,  
WLAN 802.11 b/g, HDMI, WebCam e microfono integrato,  
Windows® Vista™ Home Basic

**199<sup>00</sup>**  
**SOTTOCOSTO**  
SOLO IL 27/02/09 1200 PEZZI TOT.

**INDESIT WIN 102**  
LAVATRICE CARICA  
FRONTALE  
Programmi: Seta, Handwash, Rapido,  
sicurezza antiallagamento Antioverflow

CENTRIFUGA  
1000 GIRI/MIN



**COMPRI OGGI E PAGHIA SETTEMBRE 2009**  
**IN 12 O 18 RATE SENZA INTERESSI\*\*.**

\*\* Questo è un messaggio pubblicitario con finalità promozionale. La promozione finanziaria è valida dal 26 febbraio al 15 marzo 2009 nei punti vendita che aderiscono all'iniziativa proposta da Agos e Findomestic. Si applica a tutti i prodotti presenti nei punti vendita (esclusi i servizi e le carte servizi) e, salvo approvazione della finanziaria, prevede 12 rate mensili con prima rata a settembre 2009, spese di apertura pratica 6,50% dell'importo richiesto, TAN 0%, TAEG MAX 6,84% oppure 18 rate mensili con prima rata a settembre 2009, spese di apertura pratica 6,50% dell'importo richiesto, TAN 0%, TAEG MAX 5,39%. Importo minimo finanziato 250 euro. Per tutte le condizioni economiche e contrattuali fare riferimento agli avvisi e fogli informativi disponibili presso i punti vendita.

I prezzi esposti sono comprensivi di Eco-contributo RAEE e validi nei punti vendita che partecipano all'iniziativa. Le offerte in sottocosto sono valide dal 26 febbraio al 7 marzo 2009 nel rispetto del D.P.R. n. 218/2001 e sono limitate all'acquisto di un solo prodotto per ogni cliente fino ad esaurimento scorte e unicamente nel giorno indicato. Il numero dei pezzi fa riferimento alla quantità totale disponibile sul territorio nazionale nei punti vendita che partecipano all'iniziativa. Le altre offerte sono valide dal 26 febbraio al 15 marzo 2009, salvo errori ed omissioni. Le foto sono a scopo puramente indicativo.

**TRONY**  
**NON CI SONO PARAGONI.**

**NUOVO PUNTO VENDITA (di fronte Centro Fiera) AMPIO PARCHEGGIO**  
**LE OFFERTE DEL MESE**  
**www.pennati.com - Tel. 030.961108 - Fax 030.9672252**